

PROGRAMAS EN CURSO

EXPOSICIÓN TEMPORAL

FAMILIAS

INFANTILES

VISITAS GUIADAS

PIEZA DEL MES

CICLO LA AVENTURA HUMANA

MUSEO DRAMA

CONCIERTOS

CURSOS Y CONFERENCIAS

CONGRESOS Y REUNIONES CIENTÍFICAS

EXPOSICIÓN TEMPORAL

Carlos III. Proyección exterior y científica de un reinado ilustrado



Fecha: 16 diciembre 2016 – 26 marzo 2017  
Lugar: Sala de exposiciones temporales

+ INFORMACIÓN ME GUSTA

FAMILIAS

De mayor quiero ser ... mosaista



Sábado, 11 de febrero  
Hora: 17:00 h.- 19:30 h.

+ INFORMACIÓN ME GUSTA

De mayor quiero ser ... alfarero



Sábado, 25 de febrero  
Hora: 17:00 h.- 19:00 h.

+ INFORMACIÓN ME GUSTA

Cuentos con historia: La leyenda del monje medieval



Viernes, 17 de febrero  
Hora: 18:00 a 19:45 h.

+ INFORMACIÓN ME GUSTA

Talleres abiertos



Domingo, 5 de febrero  
Hora: 11:30 a 14:30 h.

+ INFORMACIÓN ME GUSTA

INFANTILES

Cómo trabaja un arqueólogo: Arqueología del Más Allá



Sábados, 11 y 25 de febrero  
Punto de encuentro, 10:55 horas

+ INFORMACIÓN ME GUSTA

VISITAS GUIADAS

Tardes en el Museo



Ciclo I

Martes de enero a marzo  
Punto de encuentro: 17:00 h.

7 de febrero  
Orígenes de la humanidad y Prehistoria

14 de febrero  
Protohistoria: Los pueblos prerromanos

21 de febrero  
Hispania romana

28 de febrero  
Hispania en la Antigüedad tardía



Jueves de enero a marzo  
Punto de encuentro: 17:30 h.

2 de febrero  
Hispania romana

9 de febrero  
Hispania en la Antigüedad tardía

16 de febrero  
Mundo medieval: *Al Andalus*

23 de febrero  
Mundo medieval: reinos cristianos

+ INFORMACIÓN ME GUSTA

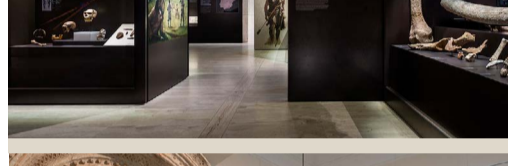

Un paseo por la historia de España



Fechas: Miércoles 8 de febrero

Lugar: Punto de encuentro: 17:00 h.

+ INFORMACIÓN ME GUSTA

Temas de la Historia



De la estrella Polar al GPS: historia de la navegación

Fecha: Viernes 17 de febrero

Itinerario musical por el Museo Arqueológico Nacional

Fecha: Viernes 24 de febrero

Lugar: Punto de encuentro

Hora: 17:30 horas

+ INFORMACIÓN ME GUSTA

PIEZA DEL MES

Capitel de Aguilar de Campoo. El monasterio medieval, un espacio para la vida social



Ciclo: LA AVENTURA HUMANA

Fecha: Domingos de febrero

Lugar: Segunda planta, sala 27

Hora: 11:30 horas

+ INFORMACIÓN ME GUSTA

MUSEO DRAMA

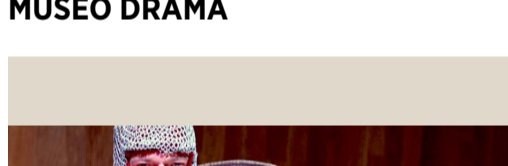

Fecha: Domingo, 12 de febrero

Lugar: Salón de actos

Hora: 13:00 horas

+ INFORMACIÓN ME GUSTA

CONCIERTOS

Concierto de órgano



Fecha: Domingo, 19 de febrero

Lugar: Salas nobles

Hora: 13:00 a 14:00 horas

+ INFORMACIÓN ME GUSTA

CURSOS Y CONFERENCIAS

Arqueología española en el exterior



Ciclo de conferencias

Día: Martes, de 18 de octubre de 2016 a 30 de mayo de 2017

Lugar: Sala de conferencias

Hora: 19:00 h.



Fecha: 7 de febrero

Paisajes fortificados en el altiplano andino: El Pucara de Topaín (Chile)

CÉSAR PARCERO OUBINA



Fecha: 14 de febrero

Enmiendas arqueológicas al discurso colonial: el trágico episodio del fuerte "Sancti Spiritus" (Puerto Gaboto, Argentina) 1527-1529

AGUSTÍN AZKÁRATE GARAI-OLAUN



Fecha: 21 de febrero

Arqueología del contacto cultural y del colonialismo español en las Islas Marianas (Pacífico Occidental)

PÁNDRA MONTÓN SUBIAS VERÓNICA PEÑA FILIU Y ENRIQUE MORAL DE EUSEBIO



Fecha: 28 de febrero

Estudio arqueológico del yacimiento de Sela (Tafila, Jordania)

ROCÍO DA RIVA



+ INFORMACIÓN ME GUSTA

Carlos III: proyección exterior y científica de un reinado ilustrado



Ciclo de conferencias

Día: Jueves, 16 de febrero a 16 de marzo 2017

Lugar: Sala de conferencias

Hora: 19:00 h.

Fecha: 16 de febrero

España en el contexto europeo durante el reinado de Carlos III

ÁLFREDO ÁLVAR

En torno al retrato en porcelana de la Familia Real de Nápoles y su contexto histórico-cultural

M.ª ANGELES GRANADOS

Fecha: 23 de febrero

Arqueología y Antigüedad en tiempos de Carlos III

M.ª DEL CARMEN ALONSO RODRIGUEZ

La caja de Herculano

MARGARITA MORENO CONDE

+ INFORMACIÓN ME GUSTA

Out of the Ashes: Recovering Ancient Texts with Space-Age Technology



Roger Macfarlane, Brigham Young University (Utah, EEUU)

Fecha: Miércoles, 15 de febrero

Lugar: Salón de actos

Hora: 19:00 horas

La conferencia se impartirá en inglés sin traducción simultánea

+ INFORMACIÓN ME GUSTA

El Monasterio de Santa María la Real de Nieva. Arte, reforma y patronazgo femenino a finales de la Edad Media (1392-1445)



Diana Lucía Gómez-Chacon. UCM / ESERP

Fecha: Miércoles, 22 de febrero

Lugar: Sala de conferencias

Hora: 19:00 horas

+ INFORMACIÓN ME GUSTA

CONGRESOS Y REUNIONES CIENTÍFICAS

Workshop sobre la producción de tejido Entretrejiendo culturas: producción de tejido, ritualidad y comercio en el Bronce Final e inicios de la Edad del Hierro en la Península Ibérica y Baleares

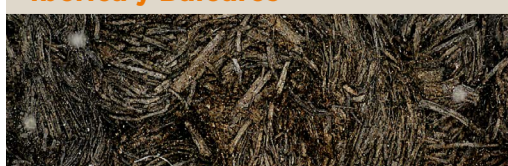

Fecha: Viernes, 17 de febrero

Lugar: Salón de actos

Hora: 9:30 a 18:30 horas

+ INFORMACIÓN ME GUSTA