MAN

MUSEO **ARQUEOLÓGICO** NACIONAL

La Noche de los Libros
Madrid
20 abril 2018

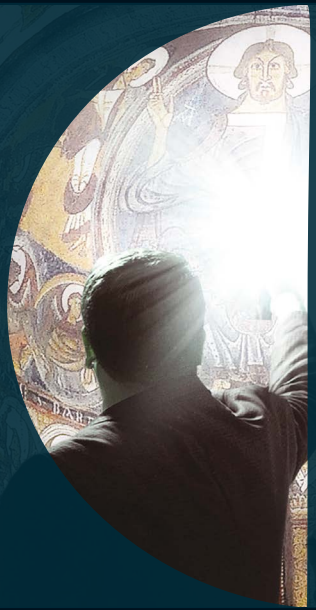

CONFERENCIA

¿Se "inventó" el Grial en España?

Como investigué mi novela *El fuego invisible*

Javier Sierra

Salón de actos, 18:30
Asistencia libre y gratuita

VISITA GUIADA

Miscelánea literaria

De Oriente Próximo a los monasterios medievales

Punto de encuentro
17:00-18:30
Actividad gratuita
con aforo limitado

20 de abril de 2018

GOBIERNO DE ESPAÑA
MINISTERIO DE EDUCACIÓN, CULTURA Y DEPORTE

Serrano, 13
28001 MADRID

Síguenos en: www.man.es